

交野病院だより

第23号

【理念】

誠実で信頼される良質な医療

- 【基本方針】
1. 私達は、地域社会の中で公共的な役割を持ち、人々の健康と福祉に貢献します。
 2. 私達は、患者様中心の医療を心がけ、患者様に安全で安心、そして信頼して頂ける医療を提供できるよう、努めます。
 3. 私達は、常に医療人の自覚と責任を持って医療にあたり、質の高いより良い医療を提供できるよう、日々研鑽に努めます。
 4. 私達は、患者様にいつも親切でやさしい病院であり続けるよう、努めます。



新春のご挨拶

皆様におかれましてはつつがなく新しい年をお迎えのこととお慶び申し上げます。

交野病院は松塚の地に新築移転して初めてのお正月を迎えました。開設してから50年間、地域医療の中核病院としてその役割を果たしてまいりました。

医療法改正の進む中、地域医療構想と地域包括ケアシステムが始動しています。また高齢社会の到来により、2025年以降の地域の医療体制がいかにあるべきかが大きな問題となっています。地域の特性を多方面から分析し、地域の将来像を見据えて病院の進む方向を考え、地域の皆様に選ばれる病院作りに努める必要があります。厳しい医療環境の中、問題は山積みです。そんな中でも病院の理念である「誠実で信頼される良質な医療」を提供し、「来てよかった病院」と患者様から思っただけのよう職員一同、心を一つにして研鑽・努力したいと思います。今年もよろしくお願いたします。



院長 畑 堃 武彦

今年も皆様にとりまして、良い年でありますよう心よりお祈り申し上げます。



交野病院病児保育室



病児保育 始まりました。

11月2日から始まった病児保育も早3ヶ月が過ぎようとしています。

10月中旬に行いました第1回登録説明会には交野市初めての病児保育ということで多くの方にお越しいただき、ありがとうございました。

病児保育ではお子様の体調の変化に対応出来る様に小児科医師・看護師をはじめ、各スタッフ連携をとっています。

お預かりするお子様は見慣れない部屋で不安もあるかと思いますが、保育士はその気持ちを取り除き、落ち着いて過ごせる環境作りを心がけて保育しています。これからも保護者の方に安心してご利用いただける様、職員一同頑張っていきます。

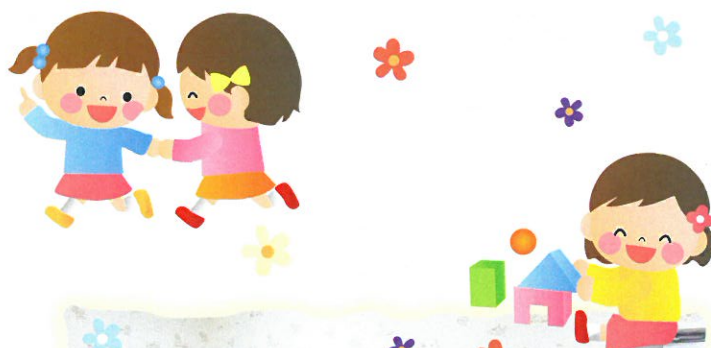

部署紹介

回復期リハビリテーション病棟

回復期リハビリテーション病棟の看護師は、脳血管疾患や脊椎疾患、大腿骨頸部骨折等の患者さまができるだけ早く家庭や社会に復帰できるよう、疾患の看護とともに家庭での生活を想定した生活上の援助を行っています。患者さまやご家族と目標を共有し、日々の患者さまの状態に合わせながら、リハビリテーションで行った機能訓練の内容を生活上の様々な場面で活用できるように支援しています。また、多職種との合同カンファレンスを定期的に行い、退院後の生活で支障となる課題を話し合い、安全で不安のない社会復帰を一日でも早くできることを願いながら取り組んでいます。



栄養科

新しい病院では、全てIH調理器にて調理しています。火を使わないため夏でも厨房内は涼しく温度管理しやすいのですが、炎が見えない電気での火加減調節に厨房スタッフは苦戦しています。入院患者さんにとって食事は楽しみのひとつです。栄養バランスはもちろんですが、院内食を美味しく食べて頂き栄養状態を維持または改善できるよう、お一人お一人に合わせた食事を提供しています。



こんにちは。血管外来です。

10月から週1回の外来診療を始めました。「血管外科って何？」と思われる方も多いと思いますが・・・お腹にドクンドクンと拍動するコブが触れるとか、足先が冷たくて歩いていると脚が痛くなるとか、脚の血管がボコボコ膨れてくるなどありましたらご相談ください。これらの症状は、お腹のコブ→腹部大動脈瘤、脚の痛み→下肢閉塞性動脈硬化症、血管のボコボコ→下肢静脈瘤の可能性がります。また足先や足首周りの傷が治りにくい場合は、これらの疾患が原因の場合もあります。いつまでも元気な血管・元気な脚で歩いていけるよう、我々がお手伝いできたらと思います。



ご自宅の生活でお困りのことはございませんか？

私たちは地域に根ざした交野病院の一員として、在宅医療・介護を望まれる方々のお役にたちたいと願っています。医療や看護・介護が必要な方へ、医師と連携を取りながらご家庭を訪問させて頂き、在宅での療養生活を専門的にお手伝いさせていただきます。様々なサービス事業を行っておりますので、どうぞ、お気軽にご相談ください。

交野病院 地域医療連携室

TEL : 072-891-0331(代) FAX : 072-891-0328



あいあいかん

逢々館かたの

TEL : 072-895-1771(代) FAX : 072-895-1788

交野ふれあい 訪問看護ステーション

TEL : 072-891-1230 FAX : 072-891-1266

交野病院 訪問介護センター

TEL : 072-891-1253 FAX : 072-891-1591

交野病院 介護支援センター

TEL : 072-893-1520 FAX : 072-893-1205



社会医療法人
信愛会

労災・救急指定
交野病院

併設 交野市委託 土曜・休日夜間急病センター
〒576-0043 大阪府交野市松塚 39 番 1 号
TEL 072-891-0331(代) FAX 072-892-9932